



Příručka pacienta



*Nemocnice Třebíč,
partner Vašeho
zdraví*



Nemocnice Třebíč, příspěvková organizace, Purkyňovo nám. 133/ 2, 674 01 Třebíč

Vítáme Vás v Nemocnici Třebíč, příspěvkové organizaci Kraje Vysočina.

Naším hlavním cílem je poskytování kvalitní a komplexní zdravotní péče, a to jak lékařské, tak ošetrovatelské, ambulantní i lůžkové. Zajišťujeme i specializovanou diagnostiku, preventivní péči a lékárenskou činnost. Pacientům všech věkových kategorií poskytujeme léčbu v souladu s nejnovějšími dostupnými poznatky současné lékařské vědy. Jako akreditovaná nemocnice vytváříme v maximální míře bezpečné prostředí pro všechny naše pacienty.

První akreditace proběhla už v roce 2009. Další akreditace proběhly v letech 2012, 2015, 2018 a 2021, kdy nemocnice statut úspěšně obhájila a prokázala tak soustavné zlepšování činností. Udělený certifikát má platnost do června 2024. Naši zaměstnanci se aktivně podílí i na vědecké a vzdělávací činnosti ve zdravotnictví. Spolupracujeme na předatestační přípravě lékařů s fakultami LF UK Praha, LF Hradec Králové, LF Olomouc a LF Brno. Vědecko- výzkumná činnost, pregraduální a kontinuální vzdělávání pracovníků ve zdravotnictví je podpořena i činností vlastní odborné knihovny.

Nemocnice prošla díky finančním prostředkům zřizovatele a spolufinancování Evropské unie výraznou změnou vzhledu. V druhé polovině roku 2018 byla ukončena výstavba 2 nových budov – Energocentrum a Pavilon chirurgických oborů a byla dokončena rekonstrukce budovy bývalé porodnice včetně terénních úprav i komunikace.

Díky Projektům RTG ZOBRAZOVACÍ MODALITY, NMR A PŘÍSTROJE DO NMR a ZDRAVOTNICKÉ TECHNOLOGIE A VYBAVENÍ došlo současně k pořízení a modernizaci přístrojového vybavení, zdravotnických prostředků a dalšího vybavení.

Lidský přístup a dobrá komunikace s pacienty a jejich rodinnými příslušníky je dalším z našich cílů. Lékaři i další zdravotnický personál Vaši důvěru oplátí maximální péčí. Jsme rádi, že jste si zvolili k léčbě naše zdravotnické zařízení a věříme, že Vás nezklameme.

Naší vizí je stabilní komplexní regionální centrum zdraví se zárukou odbornosti a efektivnosti a vnímáním potřeb člověka v každém věku.

Ing. Eva Tomášová

ředitelka Nemocnice Třebíč, příspěvkové organizace



Obsah

Obsah

Obsah	3
Plánek nemocnice	4
Základní informace o nemocnici.....	4
Recepce.....	6
Doporučené návštěvní hodiny pacientů.....	7
Co byste měli vědět o pobytu v nemocnici	7
Lékařská pohotovostní služba.....	8
Děti a dorost.....	8
Dospělí.....	8
Stomatologie.....	8
Lékárna	8
Informace o jednotlivých odděleních	9
ARO	9
Dětské a novorozenecké oddělení	10
Dětské oddělení.....	10
Novorozenecké oddělení	10
Gynekologicko-porodnické oddělení.....	13
Chirurgické oddělení	16
Infekční oddělení	18
Interní oddělení	19
Kožní oddělení.....	21
Nejžádanější placené služby, nehrazené zdravotními pojišťovnami	22
Léčebna dlouhodobě nemocných - LDN.....	24
Neurologické oddělení	25
Oční oddělení	26
Nejžádanější placené služby, nehrazené zdravotními pojišťovnami	27
Ortopedické oddělení.....	28
Plicní oddělení	29
Rehabilitační oddělení.....	30
Nejžádanější placené služby, nehrazené zdravotními pojišťovnami	31
Urologické oddělení.....	32
Ušní, nosní a krční oddělení - ORL.....	33
Komplement	34
Sociálně zdravotní pracovník	34
Pracoviště nutriční terapie.....	35
Klinická farmacie	36
Stravovací oddělení.....	36
Centrální operační sály a centrální sterilizace	37
Centrální laboratoř	38
Vyšetření onemocnění COVID-19	40
Radiodiagnostické oddělení	41
Pracoviště nemocniční hygieny a epidemiologie	43
Oddělení patologie	43

Informace k pláňku

C	1.	NP	RDG - Radiodiagnostika; recepce, odborné ambulance - chirurgie, bariatrická poradna, ortopedie, urologie, gynekologie, ORL (ušní, nosní, krční), lékařská pohotovostní služba pro dospělé,
C	2.	NP	ARO, JIP chirurgických oborů
C	3.	NP	Spojený lůžkový fond - chirurgie, urologie, gynekologie, ORL (ušní, nosní, krční)
C	4.	NP	Ortopedie a spojený lůžkový fond - chirurgie
G	1.	NP	Dialýza
G	4.	NP	Stanice LDN
E			Energocentrum, oddělení údržby a správy realit
K			Stravovací oddělení
L			Centrální laboratoř (biochemie, hematologie, mikrobiologie), odběrová a hematologická ambulance, odběrové středisko FN Brno, lékařská knihovna, nemocniční jáhen
M1	2.	NP	Infekční oddělení včetně ambulance
M1	3.	NP	Kožní oddělení včetně ambulance
M1	4.	NP	Plicní oddělení včetně ambulance
M2	1.	NP	Recepce, lékárna, kalmetizace, dětský koutek, babypoint, BABYBOX, veřejné WC, občerstvení a doplňkový prodej, kadeřnictví
M2	2.	NP	Rehabilitační oddělení včetně ambulance, vstup do bazénu, tělocvična
M2	3.	NP	Dětské oddělení, příjmová a specializované ambulance, dětská anovorozenecká JIP, lékařská pohotovostní služba pro děti a dorost
M2	4.	NP	Porodní sály a oddělení šestinedělí, porodnická ambulance
N	1.	PP	Sociálně zdravotní sestra, klinický psycholog, protetik
N	1.	NP	Ředitelství: ředitel, náměstek pro léčebnou péči, náměstek pro ošetrovatelskou péči, ekonomický náměstek, technický náměstek, manažer kvality, právník, pracovník vztahů k veřejnosti, asistentky
N	2.	NP	Administrativa: ekonomický úsek - personální oddělení a obchodní oddělení, technický úsek – oddělení ICT, oddělení zdravotnické techniky, oddělení údržby a správy realit, oddělení kybernetické bezpečnosti
N	3.	NP	Administrativa: ekonomický úsek – oddělení účetnictví, oddělení vykazování zdravotní péče a controllingu
O1, O2			Operační sály, centrální dispečink
P			Oddělení patologie
S			Centrální spisovna
T			Trafostanice, dílny
U	1.	NP	Ultrazvuk, interní ambulance, příjmová ambulance interního oddělení, angiologická ambulance, gastroenterologická ambulance, kardiologická ambulance, revmatologická ambulance, diabetologická ambulance, endokrinologická ambulance, paliativní ambulance, nutriční terapeut, pracoviště nemocniční hygieny a epidemiologie, klinická farmacie, přednáškový sál
U	2.	NP	Interní oddělení - stanice A a B
U	3.	NP	Neurologické oddělení, lůžka očního oddělení, interní a neurologická JIP
U	1.	PP	Léčebna dlouhodobě nemocných 2, DIOP (dlouhodobá intenzivní ošetrovatelská péče)
U	2.	PP	Oční a ortoptická ambulance, neurologické ambulance, ambulance privátního praktického lékaře

Recepce

Hlavní recepce je umístěna ve vstupní hale budovy M2. Zjednodušuje a zefektivňuje styk s pacienty a zdravotním personálem, odděleními a ambulancemi. Hlavní činností recepce je podávání informací všem návštěvníkům. Pacienti si zde mohou půjčit tablety a také zaregistrovat do e-ambulace. To umožňuje následné objednání do odborných ambulancí prostřednictvím internetu. Součástí recepce je také podatelna a pokladna nemocnice.

Provozní doba: nepřetržitý provoz

Telefon: 568 809 111

E-mail: recepce@nem-tr.cz

Info@nem-tr.cz



Recepce budovy C zefektivňuje styk s pacienty, kteří potřebují využít služby odborných ambulancí oddělení umístěných v budově C – chirurgie, ortopedie, ORL, urologie a gynekologie.

Provozní doba: 7⁰⁰ – 19⁰⁰

Telefon: 568 809 904, 568 809 444



Recepce RDG – budova C

Provozní doba: po – pá 7⁰⁰ – 15⁰⁰

Telefon: 568 809 451



Doporučené návštěvní hodiny pacientů

V pracovní dny jsou návštěvy od 15⁰⁰ do 17⁰⁰ hodin. V sobotu, neděli a o svátcích od 13³⁰ do 16³⁰ hodin. Při návštěvě nemocného mimo doporučené hodiny je důležité ohlásit svoji přítomnost zdravotnickému personálu.

Co byste měli vědět o pobytu v nemocnici

- Při přijetí lékařem Vám bude předložen k podpisu souhlas s přijetím do nemocnice. Současně budete požádán(a), abyste jmenovitě uvedl(a) osoby Vám blízké, kterým bude moci lékař poskytnout informace o Vašem zdravotním stavu.
- V průběhu hospitalizace budete seznámeni s provozním řádem oddělení, vnitřním řádem nemocnice, režimem návštěv, s Právy a povinnostmi pacientů.
- Cennosti a finanční částky nad 1 000 Kč není vhodné do nemocnice nosit. V případě, že je máte s sebou, doporučujeme Vám uložit si je do centrálního trezoru nemocnice. Tato služba je bezplatná. Za cennosti a finanční částky, které si ponecháte u sebe, nemocnice při ztrátě nebo poškození neodpovídá.
- Naše nemocnice je výukovým pracovištěm, proto se můžete během svého pobytu setkat se studenty nebo studentkami zdravotnických škol a lékařských fakult. Podpisem stvrzujete, že souhlasíte, aby byli studenti(ky) přítomni nebo aby se přímo podíleli na péči o Vás a mohli nahlížet do Vaší dokumentace.
- V průběhu hospitalizace budete lékařem seznámen(a) s charakterem Vašeho onemocnění, se způsobem léčby a s potřebnými výkony. Před operačním zákrokem nebo složitým vyšetřením od Vás bude vyžádán písemný souhlas s navrhovaným zákrokem (přehled výkonů, u nichž je vyžadován písemný souhlas naleznete na webových stránkách nemocnice).
- Od lékaře a sestry se dozvíte vše potřebné o dalším postupu léčby, léčebném režimu a kontrolních vyšetřeních.
- V případě, že budete mít nejasnosti, neostýchejte se žádat informace nejen o svém zdravotním stavu, ale i o všem, co Vám připadá nesrozumitelné a s čím si nevíte rady.
- Součástí celkové léčby je i léčebná výživa - dieta, proto ji dodržujte. Chtěl-li Vám ti, kteří za Vámi přicházejí na návštěvu, přinést něco dobrého na přilepšenou, je lépe, poradí-li se se zdravotním personálem.
- Duchovní služby na požádání zajišťuje nemocniční kaplan. S požadavkem na jejich zajištění se obraťte na zdravotnický personál.
- O propuštění po ukončení léčby budete informováni ošetřujícím lékařem. Při propuštění dostanete recepty na nově ordinované léky a případně také poukaz na zdravotnické pomůcky. Platnost receptu je počínaje dnem vystavení u antibiotik a antimikrobiálních chemoterapeutik 5 kalendářních dní, u běžných léků 14 kalendářních dní, u léčivých přípravků s opakovaným výdejem 6 měsíců a platnost poukazu na zdravotnický prostředek je 1 měsíc. Doba platnosti výpisu z receptu se počítá ode dne jeho vystavení. Léky i zdravotnické prostředky si můžete vyzvednout v naší lékárně v budově M2.
- Pokud se nacházíte v těžké sociální situaci vyplývající z Vašeho onemocnění, zajistí Vám, případně i Vaší rodině, ošetřující personál kontakt se sociální pracovníci, která Vás bude informovat o možnostech poskytování sociálních nebo zdravotně sociálních dávek a služeb.
- Odvoz vozidlem dopravní zdravotní služby po ukončení hospitalizace do místa pobytu nebo do ústavu sociální péče, indikuje ošetřující lékař dle závažnosti zdravotního stavu pacienta.
- Respektujte, prosím, zákaz kouření a požívání alkoholických nápojů či jiných návykových látek v celém areálu nemocnice.
- Můžete využít služeb v areálu nemocnice – bankomat, kadeřnice, obchod s občerstvením a doplňkovým prodejem.
- Ceník – kompletní nabídku placené péče naleznete na <https://www.nem-tr.cz/ceniky-placenyh-sluzeb-a-pece/>.

Lékařská pohotovostní služba

Děti a dorost

pracovní dny

17⁰⁰ - 20⁰⁰ hod.

víkendy a svátky

8⁰⁰ - 20⁰⁰ hod.

budova M2 v 3. nadzemní podlaží, ambulance dětského oddělení

Telefon: 568 809 462

Dospělí

pracovní dny

17⁰⁰ - 20⁰⁰ hod.

víkendy a svátky

9⁰⁰ - 20⁰⁰ hod.

budova C v 1. nadzemním podlaží, ambulance č. 9

Telefon: 568 809 341

Mimo provozní dobu pohotovostí (20⁰⁰ - 7⁰⁰ hod.) přebírá službu sloužící lékař chirurgického a dětského oddělení.

V případě zdravotních problémů se obraťte nejprve na svého praktického lékaře, který kvalifikovaně určí další postup léčby.

Stomatologie

víkendy a svátky

9⁰⁰ - 12⁰⁰ hod.

Na území okresu Třebíč je zubní pohotovost s účinností od 1. 7. 2012 zajišťována jednotlivými zubními lékaři v jejich ambulancích.

Rozpis služeb naleznete na <https://www.nem-tr.cz/lekarska-pohotovostni-sluzba-dospeli/lekarska-pohotovostni-sluzba-lps/>, České stomatologické komory Třebíč, Krajského úřadu Kraje Vysočina a na recepci budovy M2 Nemocnice Třebíč - telefon 568 809 111.

S ohledem na možnost dodatečné výměny služeb mezi lékaři doporučujeme předem telefonicky ověřit aktuální stav na recepci budovy M2 nebo na příslušném stomatologickém pracovišti.

Nepřetržitou stomatologickou lékařskou pohotovostní službu zajišťuje o víkendech a svátcích a ve všední dny od 17:00 do 7:00 hodin Úrazová nemocnice v Brně, Ponávka 6, telefon 545 538 421.

Lékárna

PO - ČT

7³⁰ - 16⁰⁰ hod.

PÁ

7³⁰ - 15³⁰ hod.

víkendy a svátky

8⁰⁰ - 12²⁰, 12⁵⁰ - 17⁰⁰ hod.

státní svátky: 1. 1., Velikonoční pondělí, 8. 5., 28. 9., 28. 10., 25. a 26. 12.:

8⁰⁰ - 12²⁰, 12⁵⁰ - 20⁰⁰ hod.

budova M2 v 1. nadzemním podlaží

Telefon: 568 809 947, 568 809 948

Informace o jednotlivých odděleních

ARO

Anesteziologicko-resuscitační oddělení se dělí na tři části – anesteziologickou, resuscitační a jednotku intenzivní péče chirurgických oborů.

Úsek anestezie

Zajišťuje podávání anestezie při operačních výkonech, anesteziologický dohled při diagnostických a terapeutických výkonech. Anestezie může být celková nebo svodná, kdy není během operačního výkonu vyraženo vědomí a vnímání okolí.

Resuscitační část

Je vybavena pěti plně monitorovanými lůžky. Zde zajišťujeme péči o pacienty se selháváním základních životních funkcí, stavy po kardiopulmonální resuscitaci a péči o pacienty po rozsáhlých operačních výkonech.

Jednotka intenzivní péče chirurgických oborů

Je vybavena deseti plně monitorovanými lůžky. Zde zajišťujeme péči o pacienty po rozsáhlých operačních výkonech

Anesteziologicko-resuscitační oddělení a JIP chirurgických oborů		
Anesteziologická ambulance	Ordinační hodiny:	Ambulance je určena pro přípravu pacientů jak k plánovaným, tak k akutním operačním výkonům.
Budova G - v prostorách stanice jednodenní chirurgie	PO - ČT: 7 ³⁰ - 15 ⁰⁰	
Číslo telefonu: 731 441 147		
Lékař: dle rozpisu		



Dětské a novorozenecké oddělení

Dětské oddělení



Poskytuje péči diagnostickou i léčebnou dětským a dospívajícím pacientům od narození do dovršení 19 let. A to v části ambulantní i lůžkové, včetně 5 lůžek intenzivní péče.

Při dětském oddělení pracuje ambulance příjmová, endokrinologická, gastroenterologická a nefrologická. Dětské oddělení současně zajišťuje lékařskou pohotovostní službu pro děti a dorost.

Kojenci a batolata jsou většinou přijímáni v doprovodu rodičů. Dle provozních možností jsou přijímáni rodiče nebo jiní rodinní příslušníci i ke starším dětem. U dětí nad 6 let si rodiče mohou hradi.

Důležitou součástí dětského oddělení je Školní klub

Nemocnice Třebíč, při zdravotnických zařízeních Kraje Vysočina, zlepšující psychický stav hospitalizovaných dětí. Jedenkrát za měsíc navštěvuje oddělení „Zdravotní klaun“.

Novorozenecké oddělení



Novorozenecké oddělení disponuje 20 lůžky.

Součástí oddělení je i jednotka intenzivní péče se 4 lůžky pro novorozence s nízkou porodní hmotností, infekcí nebo jinou poruchou poporodní adaptace. Při novorozeneckém oddělení pracuje ambulance pro rizikové novorozence.

Oddělení je od roku 1995 nositelem titulu Baby Friendly Hospital za propagaci a podporu kojení. Problémy s kojením lze konzultovat přímo na oddělení nebo telefonicky na čísle laktační linky 568 809 355.

Během pobytu na novorozeneckém oddělení se u všech dětí provádí:

- 1) Screening vrozených metabolických vad, tj. odběr krve z paty dítěte 48 hodin po narození.
- 2) Screening sluchu - OAE - otoakustické emise.
- 3) Screening ledvin - ultrazvukem k vyloučení vrozených vývojových vad.
- 4) Screening zraku - ophtalmoskopem k vyloučení vrozeného šedého zákalu.
- 5) Vyšetření kyčlí ortopedem s využitím ultrazvuku.
- 6) Rehabilitace - fyzioterapeut řeší polohové abnormality (anomálie) především končetin, dále instruuje maminky o správné manipulaci s novorozenci.

Laktační poradna Nemocnice Třebíč nabízí doplňkové lekce předporodní přípravy týkající se novorozence a péče o něj. Tyto kurzy vedou zkušené dětské sestry, držitelky platného certifikátu. Náplní kurzů je hlavně příprava ke kojení, péče o prsy a seznámení s péčí o novorozence a kojence. Kurzy probíhají na základě objednání v odpoledních hodinách. Kurzy budou probíhat v pondělí a ve čtvrtek od 14³⁰ do 17³⁰ hodin. Objednat se můžete jak v době těhotenství, tak po porodu při problémech s kojením na tel. čísle: 568 809 355 (kompletní nabídku včetně ceníku naleznete na <https://www.nem-tr.cz/ceniky-placenyh-sluzeb-a-pece/>).

Novorozenecké oddělení Nemocnice Třebíč zprostředkovává zapůjčení dechového monitoru pro novorozence a kojence. Příklad Baby Sense slouží k prevenci syndromu náhlého úmrtí, upozorňující na selhání dechu dítěte. Nejvíce ohroženy jsou děti do 6 měsíců, ale riziko trvá až do 1 roku.

Pronájem Baby Sence možno domluvit na 568 809 355.

Dětské oddělení			
Ambulance dětského oddělení	Ordinační hodiny:		Dětská pohotovost v odpoledních a nočních hodinách. V sobotu a neděli je zajištěn nepřetržitý provoz po celých 24 hodin.
Budova M2 III. NP	PO	7 ⁰⁰ - 15 ³⁰	
Číslo telefonu: 568 809 463	ÚT	7 ⁰⁰ - 15 ³⁰	
Lékař: dle rozpisu	ST	6 ⁰⁰ - 14 ³⁰	
	ČT	7 ⁰⁰ - 15 ³⁰	
	PÁ	6 ⁰⁰ - 14 ³⁰	
Endokrinologická ambulance		Ordinační hodiny:	Endokrinologické vyšetření dětí je prováděno na základě doporučení odborného nebo praktického lékaře. Před vyšetřením je nutné telefonické objednání. (Mimo akutních stavů).
Budova M2 III. NP	ST	7 ⁰⁰ - 15 ³⁰	
Číslo telefonu: 568 809 459			
Lékař: MUDr. Jana Radvanová,			
Gastroenterologická ambulance			Ordinační hodiny:
Budova M2 III. NP	ÚT	7 ³⁰ - 15 ³⁰	
Číslo telefonu: 568 809 459			
Lékař: MUDr. Alena Holubová			
Dětský psycholog			Ordinační hodiny:
Budova M2 III. NP	Na tel. objednání		
Číslo telefonu: 568 809 459			
Psycholog: PhDr. Karel Halačka			
Nefrologie		Ordinační hodiny:	Léčba onemocnění ledvin a močových cest u dětí a dorostu. Vyšetření je prováděno na základě doporučení odborného nebo obvodního lékaře. Před vyšetřením je nutné telefonické objednání (mimo akutních stavů). Objednávejte se pouze v den příslušné poradny.
Budova M2 III. NP	PO	6 ⁰⁰ - 14 ³⁰	
Číslo telefonu: 568 809 459			
Lékař: MUDr. Michal Hrádcký			

Novorozenecké oddělení		
Laktační poradna po telefonu	Ordinační hodiny:	Informace o kojení
Budova M2 V. NP	Nepřetržitý provoz 24 hodin denně	
Číslo telefonu: 568 809 355		
Lékař: dle rozpisu		

Novorozenecká ambulance	Ordinační hodiny:	Na doporučení praktického lékaře pro děti a dorost provádíme: <ul style="list-style-type: none"> – kontrolní screening – kontrola bilirubinu – kontrolní vážení a odběry – ultrazvuk mozku a ledvin
Budova M2 IV. NP	ÚT 7 ⁰⁰ - 13 ⁰⁰ klinická vyšetření, odběry ÚT 13 ⁰⁰ – 15 ⁰⁰ ultrazvuk ledvin, mozku	
Číslo telefonu: 568 809 355	Objednání je možné telefonicky	
Lékař: MUDr. Zuzana Janoščíková MUDr. Jaroslav Belvončík		



Gynekologicko-porodnické oddělení

Zajišťuje kompletní péči o ženu. Snažíme se vždy o individuální, empatickou a vstřícnou péči o pacientku.

Gynekologické oddělení, tel. 568 809 252

Gynekologické oddělení se nachází v budově C, ve 3. podlaží a je součástí „Spojeného lůžkového fondu“ (SLF – oddělení gynekologie, oddělení ušní, nosní, krční a oddělení urologie).

Zahrnuje pooperační i konzervativní gynekologii. Rovněž jsou zde hospitalizovány pacientky v první polovině těhotenství. Operativa zahrnuje malé i velké gynekologické operační zákroky. Na oddělení se nachází dvoulůžkové a třílůžkové pokoje s vlastním sociálním zázemím. Ošetřovatelskou péči zajišťují všeobecné sestry.

Na tomto oddělení je 1 nadstandardní jednolůžkový pokoj, který lze dopředu objednat.

Objednat lze na tel.č. 568 809 251 (e-mail: vsiroka@nem-tr.cz)

Oddělení šestinedělí, tel. 568 809 352

Oddělení šestinedělí se nachází v Pavilonu pro matku a dítě, budova M2 ve 4. podlaží.



Na oddělení se zabezpečuje ošetřovatelská péče o matku a dítě v prvních dnech po porodu samovolném i operativním. Ošetřovatelská péče je vedena formou rooming-in - společná péče porodní asistentky a dětské sestry o matku a dítě - děti jsou společně s maminkami na pokojích. Nemocnice má certifikát "baby friendly hospital" - nemocnice přátelská dětem.

Na oddělení jsou dvoulůžkové pokoje. Na každém pokoji je sociální zázemí (sprcha, WC), polohovatelná lůžka, postýlka pro miminko, přebalovací a koupací komplet pro děťátko, ale také chladnička a TV. Na většině

pokojů je i polohovatelné křeslo, které maminky využívají hlavně při kojení. Na oddělení šestinedělí jsou ukládány také těhotné pacientky v druhé polovině těhotenství, event. i těhotné před porodem. Ošetřovatelskou péči o pacientky zajišťují porodní asistentky, ošetřovatelskou péči o novorozence zajišťují dětské sestry z novorozeneckého oddělení.

Z každého pokoje lze vytvořit jednolůžkový pokoj jako pokoj nadstandardní. Na nadstandard není třeba se objednávat, pokud to provozně stav oddělení dovoluje, snažíme se uspokojit všechny žádosti o nadstandard.

Porodní sály, tel. 568 809 360

Porodní sály se nacházejí v prostorách Pavilonu pro matku a dítě, budova M2, ve 4. podlaží.

Slouží k pobytu rodiček ve všech porodních dobách. Provádí se zde plánované a akutní císařské řezy. Provádíme odběr pupečnickové krve, tkáně pupečníku pro budoucí potřeby novorozence na základě žádosti rodičů. Porodní sály obsahují 3 zcela vybavené porodní pokoje pro porod, operační sál pro vedení císařských řezů. Porodní pokoje obsahují polohovatelné porodní lůžko Affinity, porodnickou vanu, míč, vak, porodní stoličku, podložku, ale i rozkládací křeslo pro budoucího tatínka. Dále sociální zázemí (bezbariérová sprcha a WC), komplet pro ošetření novorozence včetně vyhřívaného lůžka a postýlky. Jsou zde všechny pomůcky, které potřebujeme pro bezpečné vedení porodu i pro ošetření novorozence.

Na každém porodním pokoji je pouze 1 rodička, pokoje jsou zcela uzavřené. Všechny pokoje jsou klimatizované.

Součástí porodních sálů je i porodnická ambulance pro budoucí maminky předané do péče v posledních týdnech těhotenství. Ošetrovatelskou péči zajišťují a fyziologické porody vedou zkušené porodní asistentky.



Ambulantní trakt

Ambulance gynekologicko-porodnického oddělení zahrnuje příjmovou ambulanci, urogynekologickou ambulanci, ambulanci pro malé operační zákroky, ultrazvukovou ambulanci, porodnickou ambulanci pro potermínová těhotenství a riziková těhotenství. Mimo jiné se zde ošetřují pacientky s akutním gynekologickým problémem.

Gynekologicko-porodnické oddělení		Ordinační hodiny:	
Porodnická ambulance	Budova M2 IV. NP	PO - PÁ 7 ³⁰ - 12 ⁰⁰	e-mail: porodnice@nem-tr.cz
Číslo telefonu: 568 809 360			
Lékař: dle rozpisu			

Ultrazvuk gynekologie		Ordinační hodiny:	
Budova C I. NP	Číslo telefonu: 568 809 349	PO 7 ⁰⁰ - 15 ⁰⁰ 13 ⁰⁰ - 15 ⁰⁰ Objednané těhotné pacientky	
Lékař: dle rozpisu	e-mail: gynambulance@nem-tr.cz	ÚT 7 ⁰⁰ - 13 ³⁰	
		ST 7 ⁰⁰ - 15 ⁰⁰ 13 ⁰⁰ - 15 ⁰⁰ Objednané těhotné pacientky	
		ČT 7 ⁰⁰ - 13 ³⁰	
		PÁ 7 ⁰⁰ - 12 ³⁰	

Gynekologická ambulance		Ordinační hodiny:	
Budova C I. NP	Číslo telefonu: 568 809 348	PO - PÁ 7 ⁰⁰ - 15 ⁰⁰	e-mail:gynambulance@nem-tr.cz
Lékař: dle rozpisu		PO - PÁ 7 ⁰⁰ - 10 ⁰⁰	
		Příjmy objednaných pacientek	

Chirurgické oddělení

Chirurgické oddělení zajišťuje komplexní diagnostickou a léčebnou péči v rozsahu obecné chirurgie a traumatologie.

Operace jsou prováděny na centrálních operačních sálech, které splňují nejmodernější přísná hygienická kritéria a tím zajišťují vysokou bezpečnost a komfort pacientů. Na chirurgii se provádí operativa jak klasickou, tak i laparoskopickou metodou u pacientů všech věkových kategorií, mimo dětí do 2 let věku. Díky špičkové přístrojové technice došlo k rozšíření spektra možností operační léčby. Provádíme i vyhledávané operace žlučníku endoskopickou metodou, nebo plastiku břišní stěny, jako kosmetický zákrok nehraný zdravotní pojišťovnou.

Operace jsou prováděny na centrálních operačních sálech, které splňují nejmodernější kritéria a tím zajišťují vysokou bezpečnost a komfort pacientů.

Chirurgické oddělení		
Hlavní ambulance	Ordinační hodiny:	Příjem pacientů na chirurgické oddělení. Ošetření úrazů, převazy. Objednávání k operačním zákrokům je na doporučení obvodního nebo dětského lékaře. Akutní stavy, úrazy ošetříme bez doporučení. Pacienti se zažívacími potížemi by měli mít doporučení od praktického nebo dětského lékaře s uvedením diagnóz a medikace.
Budova C I. NP	PO - PÁ 7 ⁰⁰ - 15 ³⁰	
Číslo telefonu: 568 809 202	Pro akutní chirurgické stavy je zajištěn nepřetržitý provoz, od 15 ³⁰ v pohotovostním režimu	
Lékař: dle rozpisu		

Traumatologická ambulance	Ordinační hodiny:	Léčba a následné sledování úrazu. Vyšetření je provedeno na základě zprávy od prvotního ošetření. <i>Možnost objednání přes e-ambulanci.</i>
Budova C I. NP	ÚT 7 ⁰⁰ - 12 ⁰⁰	
Číslo telefonu: 568 809 780		

Ambulance chronické rány	Ordinační hodiny:	Léčení chronických otevřených ran.
Budova C I. NP	ST 9 ³⁰ - 13 ⁰⁰	
Číslo telefonu: 568 809 780		

Cévní ambulance	Ordinační hodiny:	Vyšetření cévního systému a návrh další léčby, chirurgické nebo konzervativní. Doporučení je nutné.
Budova C I. NP	PO 9 ⁰⁰ - 12 ⁰⁰	
Číslo telefonu: 568 809 780		

Proktologická ambulance	Ordinační hodiny:	Ošetření je možné bez doporučení. Akutní ošetření provedeme po osobní nebo telefonické domluvě (dle operačního programu).
Budova C I. NP	PÁ 7 ⁰⁰ - 10 ⁰⁰	
Číslo telefonu: 568 809 210		

Chirurgie ruky	Ordinační hodiny:	Léčení onemocnění ruky
Budova C I. NP	ST 7 ⁰⁰ - 14 ⁰⁰	
Číslo telefonu: 568 809 780		

Ambulance plánovaných příjmů	Ordinační hodiny:	Příjem pacientů objednaných k operačním zákrokům.
Budova C I. NP	PO – PÁ 7 ⁰⁰ - 14 ⁰⁰	
Číslo telefonu: 568 809 205		

Onkochirurgická ambulance	Ordinační hodiny:	
Budova C I. NP	ÚT 12 ⁰⁰ – 14 ³⁰	
Číslo telefonu: 568 809 210		

Bariatrická poradna (chirurgická léčba obezity)	Ordinační hodiny:	MUDr. Jiří Jeřábek, Ph.D. jjerabek@nem-tr.cz
Budova C I. NP	PÁ 9 ⁰⁰ – 12 ⁰⁰	prim. MUDr. Jan Cagaš jcagas@nem-tr.cz
Číslo telefonu sestry: 568 809 205		
Číslo telefonu lékaře: 568 809 780		

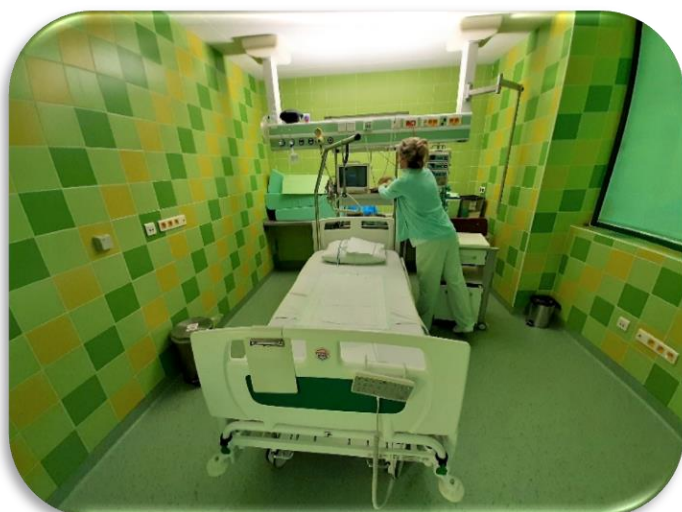

Infekční oddělení

Pečuje o nemocné se všemi infekčními chorobami kromě infekce HIV/AIDS.

Nejčastěji jde o průjemová onemocnění, záněty mozkových blan, borreliosisu, infekční žloutenky všech typů, záněty kůže a podkoží, herpetické infekce, diferenciální diagnostiku horečnatých stavů, sepse apod.

Každý pokoj má vlastní předsíň, WC s umyvadlem a sprchou, pro nepohyblivé pacienty je k dispozici prostorná koupelna a přepravní hydraulický zvedák.

Ambulance je určena pacientům s déletrvajícími obtížemi, ke kontrolám i těm s akutními zdravotními obtížemi (horečky, bolesti hlavy, vyrážky, průjemová onemocnění, obtíže po návratu z tropů).

Ambulantně léčíme chronické infekční záněty jater typu B a c nejmodernějšími virostatiky. Očkujeme proti vzteklině a některým vybraným chorobám.

Provádíme vyšetření, sledování a očkování osob poraněných neznámou jehlou. Poskytujeme konsiliární službu praktickým lékařům a ostatním specialistům.

Infekční oddělení		Ordinační hodiny:		Diagnostika a léčení infekčních nemocí, diferenciální diagnostika déletrvajících teplot. K neakutnímu vyšetření - ošetření je vhodné se předem telefonicky objednat. Akutní vyšetření možno bez objednání.
Infekční ambulance		PO	8 ⁰⁰ – 12 ⁰⁰ 13 ⁰⁰ – 14 ³⁰	
Budova M1	II. NP	ÚT	8 ⁰⁰ – 12 ⁰⁰ 13 ⁰⁰ – 14 ³⁰	
Číslo telefonu: 568 809 507 amb.		ST	8 ⁰⁰ – 12 ⁰⁰ 13 ⁰⁰ – 14 ³⁰	
568 809 524 odd.		ČT	8 ⁰⁰ – 12 ⁰⁰ 13 ⁰⁰ – 15 ⁰⁰	
Lékař: dle rozpisu		PÁ	8 ³⁰ – 12 ⁰⁰ 13 ⁰⁰ – 14 ⁰⁰	



Interní oddělení

Na interním oddělení je poskytována vysoce specializovaná a odborná péče v interních oborech jako je kardiologie, gastroenterologie, endokrinologie, diabetologie a nefrologie. Nedílnou součástí interního oddělení je jednotka intenzivní péče (JIP) a hemodialyzační středisko.

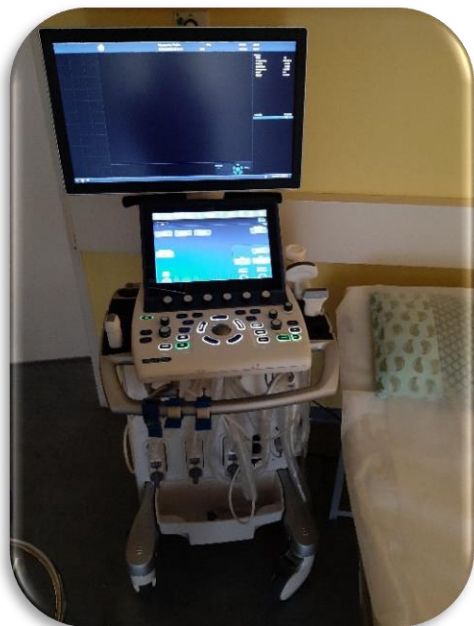

Na JIP je k dispozici celkem 12 lůžek. JIP slouží jako společná pro neurologické a interní pacienty, pro interní je vyčleněno lůžek 8. Všechna lůžka jsou vybavena monitorovacím zařízením základních životních funkcí.

Jednotka intenzivní péče je vybavena pro zvládnutí závažných oběhových i metabolických stavů, disponuje možností pravostranné srdeční katetrizace, dialýzy přímo u lůžka, napojení pacienta na neinvazivní plicní ventilaci i zákrokovým sálem pro menší invazivní zákroky.

Na standardním oddělení je k dispozici 10 telemetrických jednotek k monitoraci EKG křivky pacienta, která je bezdrátovou technologií vysílána do centrální jednotky, jež je neustále pod dozorem zdravotnického personálu na JIP.

Hemodialyzační středisko je přestěhováno do nových prostor, disponuje 13 lůžky pro provádění hemodialyzační léčby a

poskytuje všechny dostupné možnosti náhrady funkce ledvin – tj. přístrojovou hemodialýzu, peritoneální dialýzu a připravuje pacienty k transplantaci ledvin.

Interní oddělení		
Příjmová ambulance	Ordinační hodiny:	Příjem pacientů na interní oddělení. Akutní konzilia. Akutní stavy. Na doporučení obvodního nebo dětského lékaře. Akutní stavy možno bez doporučení.
Budova U I. NP	Nepřetržitá služba	
Číslo telefonu: 568 809 429		
Lékař: dle rozpisu		

Interní ambulance	Ordinační hodiny:	
Budova U I. NP	PO - PÁ 7 ⁰⁰ - 15 ⁰⁰	
Číslo telefonu: 568 809 429		
Lékař: 568 809 428		

Gastroenterologická ambulance	Ordinační hodiny:	Gastroenterologické vyšetření. Gastroskopie, polypektomie. Kolonoskopie, rektoskopie, anoskopie. Jaterní biopsie. Sklerotizace varixů. PEG. Stavění krvácení z gastrointestinálního traktu. Vyšetření na doporučení praktického, dětského lékaře nebo odborného lékaře.
Budova U I. NP	PO - PÁ 7 ⁰⁰ - 15 ⁰⁰	
Číslo telefonu: 568 809 431		
Lékař: dle rozpisu		

Kardiologická ambulance	Ordinační hodiny:	Kardiologické vyšetření, ergometrie, ultrazvuk srdce, EKG Holter, TK Holter, HUT test, CAVI, echokardiografie. Vyšetření je na doporučení praktického, dětského nebo odborného lékaře.
Budova U I. NP	PO - PÁ 7 ⁰⁰ - 15 ⁰⁰	
Číslo telefonu: 568 809 978		
Lékař: dle rozpisu		

Diabetologická ambulance		Ordinační hodiny:		Diabetologická vyšetření a konzilia. Dispenzarizace diabetiků. Edukace a reedukace diabetiků. Na doporučení obvodního nebo odborného lékaře.
Budova U	I. NP	ÚT, ST	13 ⁰⁰ - 18 ⁰⁰	
Číslo telefonu: 568 809 409		ÚT	6 ³⁰ - 13 ⁰⁰	
Lékař: dle rozpisu		edukace		

Endokrinologická ambulance		Ordinační hodiny:		Endokrinologická vyšetření.
Budova U	I. NP	ÚT	6 ³⁰ - 15 ⁰⁰	
Číslo telefonu: 568 809 719 (568 809 720 - lékař)				
Lékař: dle rozpisu				

Nefrologická ambulance		Ordinační hodiny:		Nefrologické vyšetření. Edukace pacienta pro hemodialýzu a peritoneální dialýzu. Kontrolní vyšetření pacientů s peritoneální dialýzou. Vyšetření je na doporučení praktického, odborného lékaře nebo po hospitalizaci na doporučení propouštějícího lékaře.
Budova U	I. NP	PO	8 ⁰⁰ - 12 ⁰⁰ nefro. vyšetření	
Číslo telefonu: 568 809 368		ÚT	8 ⁰⁰ - 12 ⁰⁰ nefro. vyšetření	
Lékař: dle rozpisu		ST	8 ⁰⁰ - 12 ⁰⁰ pacienti s CAPD	
		ČT	8 ⁰⁰ - 12 ⁰⁰ nefro. vyšetření	
		PÁ	8 ⁰⁰ - 12 ⁰⁰ pacienti s CAPD	

Angiologická ambulance		Ordinační hodiny:		Ordinuje 1x za měsíc.
Budova U	I. NP	PÁ	7 ⁰⁰ - 15 ⁰⁰	
Číslo telefonu: 568 809 979				
Lékař: dle rozpisu				

Revmatologická ambulance		Ordinační hodiny:		
Budova U	I. NP	PO	6 ³⁰ - 15 ⁰⁰	
Číslo telefonu: 568 809 719		ST	6 ³⁰ - 15 ⁰⁰	
Lékař: MUDr. Vavrušová Číslo telefonu: 568 809 720		ČT	6 ³⁰ - 15 ⁰⁰	



Kožní oddělení

Poskytuje komplexní dermatovenerologickou péči nejen obyvatelům Kraje Vysočina, ale i přilehlých částí sousedních krajů. Komplexní péče o lymfedém využívají a oceňují pacienti z celé republiky.

Součástí je i ambulantní trakt, jehož části využívají i hospitalizovaní pacienti. Jedná se především o celotělovou i lokální světloléčbu, lymfoterapeutické pracoviště a chirurgický zákrokový sálek.

Specialisté provádějí veškerá vyšetření, která jsou nutná k upřesnění kožní diagnózy včetně kožní biopsie. Vyšetřením kůže můžeme odhalit nejen kožní chorobu, ale také zhodnotit celkový stav organismu.



Provádíme vyšetření mateřských znamének digitálním dermatoskopem - nejmodernější metodou prevence rakoviny kůže. Umožňuje detailně vyšetřit všechna mateřská znaménka a díky uložení do paměti počítače také sledovat jejich vývoj v čase.

Využíváme kompletní laboratorní zázemí naší nemocnice a spolupracujeme i s imunologickou laboratoří v Brně, Národní referenční laboratoř pro diagnostiku Syphilis v Praze a dermatohistopatologickou laboratoří v Plzni.

Primář kožního oddělení MUDr. Věra Pavlasová je členkou výboru České lymfologické společnosti ČLS J.

E. Purkyně.

Kožní oddělení		
Kožní ambulance	Ordinační hodiny:	Vyšetření a léčba kožních a pohlavních chorob.
Budova M1 III. NP	PO 8 ⁰⁰ - 12 ⁰⁰ 13 ⁰⁰ - 17 ⁰⁰	PO 8 ⁰⁰ - 11 ³⁰ venerologie S doporučením OL i bez doporučení, po předchozím objednání. Pouze akutní případy bez objednání.
Číslo telefonu: 568 809 613	ÚT 8 ⁰⁰ - 14 ⁰⁰	
Lékař: dle rozpisu	ST 8 ⁰⁰ - 14 ⁰⁰	
	ČT 8 ⁰⁰ - 14 ⁰⁰	
	PÁ 8 ⁰⁰ - 14 ⁰⁰	

Lymfologická ambulance	Ordinační hodiny:	Terapie lymfedému: ruční masáže, přístrojová masáž, kompresivní terapie. Jen po vyšetření primářem kožního oddělení a dále dle objednání.
Budova M1 III. NP	ČT 8 ⁰⁰ - 11 ³⁰	
Číslo telefonu: 568 809 629		
Lékař: dle rozpisu		

Kožní chirurgické zákroky	Ordinační hodiny:	Po vyšetření a doporučení kožním lékařem je pacient objednán k zákroku. Kryalizace, excize – odstranění pigmentových névů, nádorků a podobně. Kosmetické zákroky hradí pacient. Zákroky provádíme v podzimních a zimních měsících roku.
Budova M1 III. NP	ST 8 ⁰⁰ - 11 ³⁰	
Číslo telefonu: 568 809 613	PÁ 8 ⁰⁰ - 11 ³⁰	
Lékař: dle rozpisu		

Světloléčba Poradna pro pigmentové léze	Ordinační hodiny:	Bez doporučení, po vyšetření kožním lékařem a objednání.
Budova M1 III. NP	ÚT 8 ⁰⁰ - 11 ³⁰	• LASER a BIOPLUS – většinou hrazená služba
Číslo telefonu: 568 809 774		• Světloléčebný přístroj
Lékař: dle rozpisu		• PUVA (kabina i lokální zářič)
		• Psorcamm - hřeben
		• Laser stimulační
		• BIOPLUS – plynová koupel

Nežádanější placené služby, nehrazené zdravotními pojišťovnami

Aplikace náušnic dermatologem do ušních boltců jehlou.

Aplikace biostimulačního LASERU je šetrná metoda, která se používá:

k potlačení zánětlivých projevů pleti (například akné nebo opary), k rychlému hojení pooperačních ran, k úpravě čerstvých i starších jizev. Výrazné uplatnění má při léčbě onemocnění vlasové pokožky. Stimuluje růst vlasů. Tato laserová terapie je naprosto bezpečná a bezbolestná, po zákroku nevyžaduje žádná větší omezení. Pleť ve většině případech reaguje na léčbu rychle s viditelnými výsledky již po několika aplikacích.

Odstranění projevů stárnutí kůže

1. Pendulující fibromy: benigní, stopkaté výrůstky barvy kůže
2. Cévní projevy - stařecké teleangiektazie: rozšířené žilky
3. Senilní keratózy: okrouhlá i mapovitá, šedohnědá či zarudlá zdrsňelá ložiska

Nové řešení metličkovitých reticulárních varixů šetrnou radiopfrekvenční metodou.

Na vzniku tzv. žilních městků se podílí zejména oslabení cévní stěny, které v kombinaci se zvýšením tlaku v žilním systému vede k jejich rozšíření, tvorbě drobných pavoučkových žilek až po rozsáhlé vinuté plastické křečové žíly.

Špatně léčené nebo zcela neléčené křečové žíly jsou nejen nepříjemnou kosmetickou zátěží, ale mohou způsobit i vážné zdravotní komplikace.

Chemický peeling (lékařské ošetření pleti) je velmi účinná metoda ovlivnění stavu pokožky. Používá se na zmírnění projevů stárnutí pleti, vyhlazení a vypnutí pleti, na léčbu akné a pigmentací různého původu.

Na kožní ambulanci se provádějí 2 typy chemického peelingu:

1. Peeling Dépigmentant – ke korekci a regulaci hyperpigmentací - barevné nerovnosti a skvrny
2. Peeling Kératoregulateur – vhodný pro akné, seboroickou a zhrublou pleť.

Ostatní nehrazené výkony kožního oddělení

Odstranění mílií
Chirurgická excise
Převaz samostatný a odstranění stehů
Koagulace angiektazií obličeje (cévky, pavoučkové névy)
Chirurgické odstranění lézí bez šití (průbojník)
Aplikace tejpů
Léčba koloidních jizev silikon. pláty SIL K
Lokální anestezie EMLA náplast
Lokální anestézie kůže

(kompletní nabídku včetně ceníku naleznete na <https://www.nem-tr.cz/ceniky-placenyh-sluzeb-a-pece/>)

Léčebna dlouhodobě nemocných - LDN

LDN

Léčebna dlouhodobě nemocných Nemocnice Třebíč má tři pracoviště – LDN a DIOP v Třebíči a LDN v Moravských Budějovicích. Pokoje na LDN jsou jedno až čtyřlůžkové, jsou vybaveny polohovacími lůžky s antidekubitními matracemi, nočními a jídelními stolky, signalizačním zařízením a dle nutnosti i toaletním nebo geriatrickým křeslem.

Na LDN poskytujeme komplexní zdravotní péči o geriatrické a dlouhodobě nemocné pacienty. Zajišťujeme konziliární vyšetření a plánované kontroly v odborných ambulancích. Úzce spolupracujeme se všemi odděleními nemocnice i centrální laboratoří. Sestry jsou vyškoleny v ošetřování pacientů s chronickými ranami a proleženinami. Rehabilitaci provádí kvalifikované sestry s certifikovaným kurzem rehabilitačního ošetřování. U pacientů provádí polohování, posazování, cvičení na lůžku, nácvik chůze, nácvik denních činností, aktivizační programy zaměřené na jemnou motoriku a myšlení. Poskytujeme zde i péči paliativní.

Paliativní ambulance je v provozu každé úterý od 11⁰⁰ do 15⁰⁰ hodin. Propuštění do domácího prostředí plánujeme tak, aby byla vždy zajištěna kontinuita odborné péče.

Naším hlavním cílem je kvalitní péčí zlepšit zdravotní stav pacienta a pomoci mu ve složitém a těžkém období života.

DIOP (dlouhodobá intenzivní ošetrovatelská péče)

Na DIOP jsou přijímáni pacienti z jednotek intenzivní péče a anesteziologicko-resuscitačního oddělení. Zajišťujeme zde intenzivní péči o pacienty s poruchou vědomí a závažným, nejčastěji neurologickým postižením. Při péči využíváme prvků bazální stimulace.

Délka hospitalizace na LDN i DIOP je závislá na zdravotním stavu pacienta a nutnosti poskytování zdravotní péče.

Umístění jednotlivých stanic:

LDN 1 Třebíč: budova G, čtvrté nadzemní podlaží, 20 lůžek

LDN 2 Třebíč: budova U, první podzemní podlaží, 30 lůžek

DIOP Třebíč: budova U, první podzemní podlaží, 10 lůžek

LDN 1 Moravské Budějovice, 1. patro, 27 lůžek

LDN 2 Moravské Budějovice, 2. patro, 27 lůžek

Kontakty na oddělení:

LDN 1 Třebíč – pracovna sester: 568 809 848

LDN 2 Třebíč – pracovna sester: 568 809 567

DIOP – pracovna sester: 568 809 778

LDN Moravské Budějovice 1. patro - ústředna: 568 809 102

LDN Moravské Budějovice 2. patro - ústředna: 568 809 116

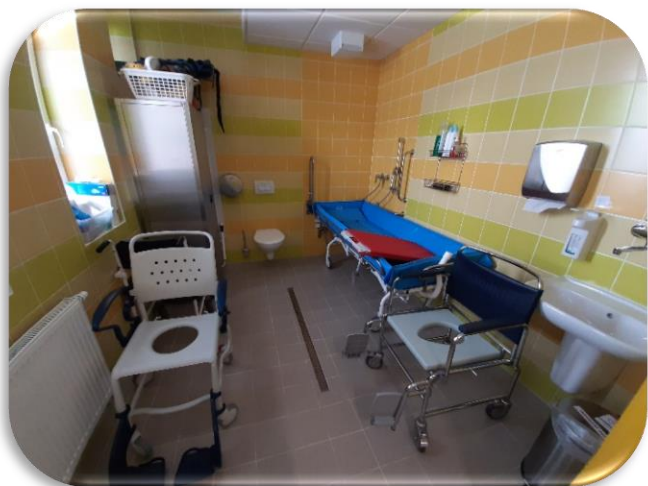

Neurologické oddělení

Pracoviště zajišťuje diagnostiku a terapii onemocnění mozku, míchy a periferních nervů.

Nejčastějšími onemocněními jsou cévní mozkové příhody, extrapyramidová onemocnění (nejčastěji Parkinsonova choroba), epilepsie, roztroušená skleróza, demence, bolesti zad, nádorová onemocnění, parézy (částečná ztráta hybnosti) různého typu a lokalizace, traumata a infekce centrální i periferní nervové soustavy. Neurologie je plně soběstačná ve funkční diagnostice centrální nervové soustavy – EEG, v onemocnění periferních nervů – EMG, zrakové dráhy – VEP, sluchové dráhy – BaEP. Poskytujeme neurosonologické vyšetření periferních i centrálních tepen mozku.

Z invazivních vyšetřovacích metod se využívá lumbální punkce traumatickou i atraumatickou jehlou (velkou výhodou je, že bolest hlavy nebo nevolnost se pozoruje jen u 2 % pacientů a velmi významně se zkracuje doba hospitalizace). Zajišťujeme i případnou komplexní léčebnou rehabilitaci s možnou návazností na lázeňská pracoviště.

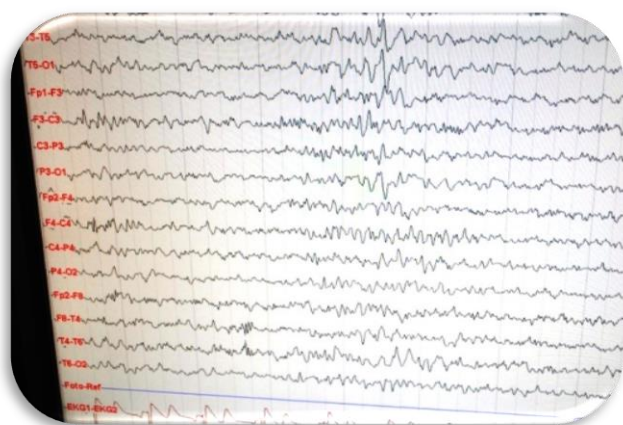

Nový ultrazvukový přístroj značky Philips Affinity 50 využívá třebíčská nemocnice od první poloviny prosince. Ultrazvukový přístroj je dnes pro neurologii základní vyšetřovací modalita, zajišťuje diagnostiku tepen v mozku, a to jak v akutních, tak i v chronických fázích.

Neurologické oddělení		
Neurologická ambulance	Ordinační hodiny:	Klinické neurologické vyšetření. Terapie akutních a chronických onemocnění. Vyšetření provádíme na základě doporučení obvodního lékaře, dětského lékaře nebo specialisty. Akutní vyšetření lze bez objednání, chronické vyšetření po telefonické domluvě.
Budova U -II. PP	PO – PÁ 8 ⁰⁰ – 15 ³⁰	
Číslo telefonu: 568 809 679		
Lékař: dle rozpisu		

EEG, EMP, EP ambulance			
Budova U -II. PP	Ordinační hodiny:	PO	5 ¹⁵ - 14 ³⁰
Číslo telefonu: 568 809 692		ÚT	5 ¹⁵ - 15 ¹⁵
Lékař: dle rozpisu		ST	5 ¹⁵ - 14 ³⁰
		ČT	5 ¹⁵ - 12 ⁰⁰
		PÁ	5 ¹⁵ - 14 ³⁰

Oční oddělení

Oční oddělení poskytuje komplexní oftalmologickou péči.

Hlavní zaměření je na mikrochirurgii předního segmentu:

- operace šedého a zeleného zákalu
- YAG laser u sekundárních šedých zákalů
- fotokoagulační laserové ošetření sítnice

OČNÍ SPECIALIZOVANÉ AMBULANCE:

- kataraktová ambulance
- ultrazvuková ambulance (A scan, biometrie, B scan, pachymetrie)
- glaukomová ambulance (perimetrie)
- OCT a konziliární ambulance pro oční pozadí nedonošených dětí
- průplachy slz. cest novorozenců
- laserová ambulance

Pro pacienty s akutním očním onemocněním nebo úrazem je zajištěna ambulantní pohotovostní služba denně do 18 hodin.

Oční ambulance	Ordinační hodiny:	Oční konzilia. Glaukomová poradna. Operační zákroky na sálku. Kontrola operovaných pacientů. Průplachy slzných cest a oční pozadí novorozenců. Extrakce stehů. YAG LASER, OCT.
Budova U -II. PP	PO - ČT 7 ⁰⁰ - 15 ⁰⁰	
Číslo telefonu: 568 809 609		
Lékař: dle rozpisu		

Oční pohotovost	Ordinační hodiny:	Zajišťuje akutní ošetření
Budova U -II. PP	do 18 ⁰⁰ včetně SO, NE, SV	
Číslo telefonu: 568 809 609 (852)		
Lékař: dle rozpisu		

Oční ambulance všeobecná	Ordinační hodiny	Pouze pro objednané pacienty.
Budova U -II. PP	PO – ČT 13 ⁰⁰ – 15 ³⁰	
Číslo telefonu: 568 809 598		

Oční laserová+ FA+ foto fundu	Ordinační hodiny:	Laserová fotokoagulace sítnice. Foto fundu. Fluorescenční angiografie. Laser.
Budova U -II. PP	ÚT 9 ⁰⁰ - 14 ⁰⁰	
Číslo telefonu: 568 809 619 / 852	ST 9 ⁰⁰ - 14 ⁰⁰	
Lékař: MUDr. Matulová	ČT 9 ⁰⁰ - 14 ⁰⁰	

Oční ortoptická ambulance		Ordinační hodiny:		Vyšetření a léčení tupozrakosti a šilhání dětí ve věku od půl roku do 15 let. Vyšetření provádíme většinou na doporučení pediatra. Telefonické objednání úterý, středa 7 ⁰⁰ - 12 ⁰⁰ hod.
Budova U	-II. PP	ST	7 ³⁰ – 12 ⁰⁰ , 13 ⁰⁰ - 17 ⁰⁰	
Číslo telefonu: 568 809 448				
Lékař: MUDr. Trnková (dopoledne) MUDr. Kopuleťá (odpoledne)				
Budova U	-II. PP	ÚT	dle objednání	Ortoptická cvičení
Číslo telefonu amb. I.: 568 809 448		PÁ	dle objednání	
Sestra – ortoptistka				

Nežádanější placené služby, nehrazené zdravotními pojišťovnami

Oční oddělení

- **Vyšetření OCT.** Onemocnění centrální krajiny sítnice je nejčastější příčinou slepoty po 65. roce života. OCT umožňuje dg. tohoto onemocnění v raném stádiu. Vyšetření se provádí na oční ambulanci.
- **Odstranění stopkatých projevů na kůži víček.**
- **Chirurgická excize s kosmetickou indikací** (víčka, víčkových okrajů atd.).
- **Dermatoplastika obou víček** – ambulantní výkon.

(kompletní nabídku včetně ceníku naleznete na <https://www.nem-tr.cz/ceniky-placenyh-sluzeb-a-pece/>)

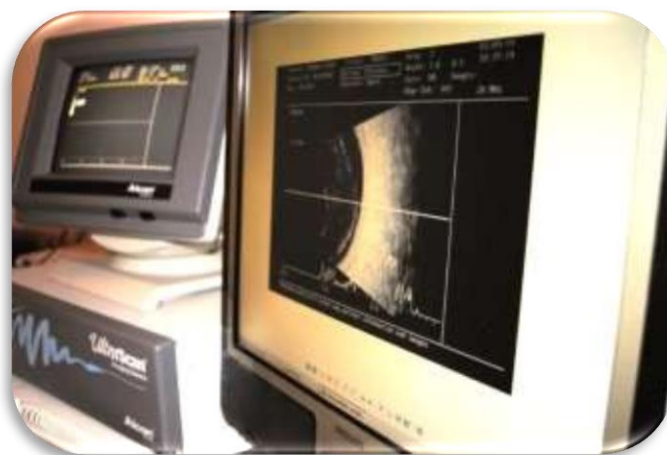

Ortopedické oddělení

Věnujeme se implantologii velkých a malých kloubů, artroskopickým diagnostickým a rekonstrukčním operacím, sportovní medicíně, vyšetřování a léčení vrozených vývojových vad dětských kyčlí, diagnostice a léčení nemocí pohybového aparátu dětí a dospělých, traumatologii, diagnostice tumorů primárních i sekundárních s následnou návazností na Ortopedickou onkologickou ambulanci.

Ambulance I.	Ordinační hodiny:	Všeobecná ortopedická ambulance PO: prim. MUDr. Jiří Šajnar ÚT: MUDr. Leoš Novotný ST: MUDr. Miroslav Lisý ČT: MUDr. Lucie Vyroubalová PÁ: MUDr. Petr Směřička
Budova C I. NP	PO - PÁ 8 ⁰⁰ - 14 ⁰⁰	
Číslo telefonu: 568 808 229 Telefonické objednání pacientů denně pouze mezi 13 – 15 hod.		

Ambulance II.	Ordinační hodiny:	Všeobecná ortopedická ambulance. MUDr. Aleš Pařízek MUDr. Alena Matějková MUDr. Alena Matějková, MUDr. Roman Sedláček MUDr. Dušan Pipek
Lékařský dům Vltavínská dveře 321	PO 8 ⁰⁰ - 14 ⁰⁰	
Číslo telefonu: 568 809 207	ÚT 8 ⁰⁰ - 14 ⁰⁰	
	ST 8 ⁰⁰ - 14 ⁰⁰	
	ČT 8 ⁰⁰ - 14 ⁰⁰	
	PÁ 8 ⁰⁰ - 14 ⁰⁰	

Dětská ambulance + SONO kyčlí	Ordinační hodiny:	Objednání do ambulance po domluvě se sestrou.
Lékařský dům Vltavínská	ST 8 ⁰⁰ - 12 ⁰⁰	
Číslo telefonu: 568 809 207		
Lékař: dle rozpisu		

Podologická ambulance	Ordinační hodiny:	
Lékařský dům Vltavínská	Objednání do podologické ambulance po domluvě se sestrou.	
Číslo telefonu: 568 809 207		
Lékař: dle rozpisu		



Plicní oddělení

Poskytujeme komplexní péči pacientům s nemocemi plic, průdušek, pohrudnice a mezihrudí.

Zajišťujeme léčbu, diagnostiku, dispenzarizaci, posudkovou činnost, výzkum, ale i prevenci a epidemiologické činnosti spojené s chorobami dýchacího ústrojí. Integrovanou součástí náplně oboru je i radiodiagnostika (skiografie, skiaskopie, tomografie).

Součástí plicní ambulance je KALMETIZACE Provádíme testy na stanovení protilátek proti tuberkulóze i diagnostické testy včetně vyhledávání kontaktů s TBC.

Plicní oddělení disponuje SPÁNKOVOU LABORATOŘÍ zajišťující vyšetření Syndromu Spánkové apnoe (SaS), neboli zástavy dýchání během spánku za hospitalizace. Klienti do spánkové laboratoře se mohou objednat na plicní ambulanci.

Plicní oddělení		
Plicní ambulance + funkční vyšetření plic	Ordinační hodiny:	Návštěvy ambulancí dle objednání.
Budova M1 IV. NP	PO 8 ³⁰ – 14 ⁰⁰	Prim. MUDr. Vladimír Hanák
Číslo telefonu: 568 808 682	ÚT 8 ⁰⁰ – 14 ⁰⁰	Ambulance neordinuje
Lékař: dle rozpisu	ÚT 11 ⁰⁰ – 13 ⁰⁰	Prim. MUDr. Vladimír Hanák - spánková ambulance
	ST 8 ⁰⁰ – 14 ⁰⁰	MUDr. Jiří Schreiber
	ČT 8 ⁰⁰ – 14 ⁰⁰	MUDr. Zdeněk Beránek
	ČT 11 ⁰⁰ – 13 ⁰⁰	Prim. MUDr. Vladimír Hanák - spánková ambulance
	PÁ 8 ³⁰ – 14 ⁰⁰	Prim. MUDr. Vladimír Hanák, MUDr. Dana Brázdová

Bronchoskopická ambulance	Ordinační hodiny:	Endoskopické vyšetření bronchiálního stromu. Vyšetření provádíme na doporučení praktického lékaře nebo oddělení nemocnice po telefonické domluvě. Akutní bronchoskopie – na objednání.
Budova M1 IV. NP	ÚT 8 ⁰⁰ - 11 ⁰⁰	
Číslo telefonu: 568 809 681	ČT 8 ⁰⁰ - 11 ⁰⁰	
Lékař: dle rozpisu		

Spánková laboratoř	Ordinační hodiny:	Klienti se musí objednat na plicní ambulanci. Spánková laboratoř je součástí lůžkového oddělení, vyšetření probíhá za hospitalizace.
Budova M1 IV. NP	ÚT 11 ⁰⁰ - 13 ⁰⁰	
Číslo telefonu: 568 809 682	ČT 11 ⁰⁰ - 13 ⁰⁰	



Rehabilitační oddělení

Poskytuje komplexní léčebnou rehabilitační péči pro širokou škálu onemocnění všech věkových skupin. Zároveň provozujeme 3 ambulance fyzioterapie pro dospělé klienty a 2 ambulance dětské rehabilitace.

ODDĚLENÍ LŮŽKOVÉ REHABILITACE nabízí „akutní“ rehabilitační péči, kdy hospitalizace pacienta probíhá cca 14 dní, ve výjimečných případech i 3 týdny. V rámci oddělení jsou zabezpečovány komplexní rehabilitační služby včetně poradenství v oblasti výběru rehabilitačních pomůcek. Při příjmu je pacient vyšetřen lékařem a posléze i fyzioterapeutem a ergoterapeutem. Na základě těchto vyšetření je nastaven každému individuální rehabilitační plán. Oddělení nabízí pacientům nadstandartní pokoj.

FYZIOTERAPIE je vybavena moderními přístroji pro elektroléčebné a další procedury.

Rehabilitační ambulance	Ordinační hodiny:	Rehabilitační vyšetření.
Budova M2 II. NP	Prim. MUDr. Váňová	Speciální rehabilitační techniky.
Číslo telefonu: 568 809 258 sestra	PO - PÁ 10 ⁰⁰ - 14 ⁰⁰	Dětská rehabilitace – vyšetření a návrh terapie.
Lékaři: dle rozpisu	PO, ČT, PÁ 10 ⁰⁰ - 14 ⁰⁰	Doporučení obvodního lékaře nutné.
	ÚT 9 ⁰⁰ - 14 ⁰⁰ ST 9 ⁰⁰ - 16 ⁰⁰	

Ambulance fyzioterapie	Ordinační hodiny:	Specializované fyzioterapeutické postupy, elektroléčba, léčebná rehabilitace dospělých. Nutná žádanka na RHB od odborného lékaře.
Budova M2 II. NP	PO – PÁ 6 ⁰⁰ – 15 ⁰⁰	
Číslo telefonu: 568 809 702		
568 809 703		
568 809 704		

Dětská rehabilitace	Ordinační hodiny:	Dětská rehabilitace – Vojtova metoda, Bobath koncept. Nutná žádanka na rehabilitaci od pediatra, neurologa či RHB lékaře.
Budova M2	PO - PÁ 7 ⁰⁰ - 15 ⁰⁰	
Číslo telefonu: 568 809 705, 398		
Fyzioterapeutky: Miroslava Gupta		
Jana Sedláková DiS.		



Nežádanější placené služby, nehrazené zdravotními pojišťovnami

Rehabilitace

Masáže

Přístrojová lymfodrenáž
Anticelulitidní masáž
Thajská masáž nohou
Manuální lymfodrenáž nohou
Indická masáž hlavy
Masáž zad
Částečná masáž zad nebo krku
Protimigrénová
Masáž obličeje
Havajská celé tělo
Havajská záda+šije
Havajská záda+šije+nohy
Bambusová
Bambusová obličej+dekolt
Bambusová záda
Bambusová celé nohy
Bambusová záda+ ruce zezadu
Lávové kameny záda
Záda+šije
Záda+nohy
Záda+šije+nohy

Cvičení

Aquafitness – Cvičení s fyzioterapeutem
Starej se o své tělo – cvičení v tělocvičně
Cvičení při bolestech zad – cvičení v tělocvičně
Pilates – cvičení pro zdravé tělo – cvičení v tělocvičně
Zdravotní cvičení s prvky jógy – cvičení v tělocvičně
Cvičení BOSU a TRX

(kompletní nabídku včetně ceníku naleznete na <https://www.nem-tr.cz/ceniky-placenyh-sluzeb-a-pece/>)

Urologické oddělení

Zajišťuje komplexní a kontinuální servis pro pacienty s onemocněním ledvin, močových cest a genitálu. Nezbytným zázemím pracoviště kromě lůžkové části je moderní operační trakt se zázemím pro otevřenou a endoskopickou operativu. V rámci ambulantní části jsou zajišťována komplexní urologická vyšetření.

Pracoviště poskytuje téměř celé spektrum operačních výkonů, profiluje ve prospěch uro-onkologie (složitě operace nádorů ledvin, močového měchýře, prostaty a dalších).

Oddělení řeší i problematiku močových kamenů, nezhoubných onemocnění prostaty, poruchy erekce a nechtěného úniku moči žen. Nedílnou součástí je dispenzární péče a prevence, která především zajišťuje záchyt zhoubných onemocnění v nejčasnějších stadiích.

Urologické oddělení		
Urologická ambulance	Ordinační hodiny:	Komplexní urologická péče. K ambulantnímu vyšetření je možné se objednat telefonicky v pracovní dny od 8:00 do 15:00 hod. na tel. č. 568 809 248. Akutní ošetření provádíme bez objednání a přednostně.
Budova C I. NP	PO - PÁ 7 ⁰⁰ - 15 ³⁰	
Číslo telefonu: 568 809 248		
Lékař: dle rozpisu		
Ambulance v M. Budějovicích	Ordinační hodiny:	
Náměstí Svobody 358; budova LDN - pracoviště Nemocnice Třebíč	ÚT 7 ⁰⁰ – 15 ⁰⁰ zdr. sestra ÚT 8 ⁰⁰ – 13 ⁰⁰ lékař	
Číslo telefonu: 739 455 412	ČT 7 ⁰⁰ – 16 ⁰⁰ zdr. sestra	
Lékař: dle rozpisu	ČT 8 ⁰⁰ – 13 ⁰⁰ lékař	

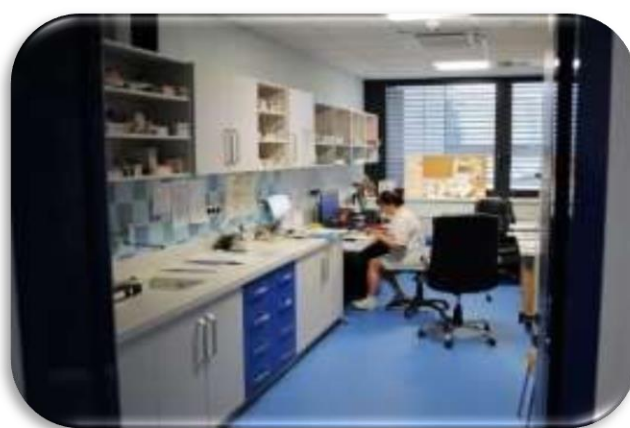

Ušní, nosní a krční oddělení - ORL

Poskytuje komplexní péči při onemocněních ušních, nosních a krčních.

Oddělení se dále zaměřuje na korekci póurazových deformit a anomálií nosního skeletu. V návaznosti na spánkovou laboratoř při plicním oddělení nemocnice je operováno měkké patro s cílem odstranit chrápání. Provádíme také plastiky odstouplých boltců.

Ušní, nosní a krční ambulance

Provádíme kompletní vyšetření a ošetření v oblasti ORL. Vyšetřujeme sluch zaměstnanců hlučných provozů v rámci preventivních prohlídek, objednávané k operačním zákrokům. Ošetření pacientů provádí lékař s ORL odborností v pracovní dny od 7⁰⁰ do 15⁰⁰ hod., o sobotách, nedělích a o svátcích od 9⁰⁰ do 12⁰⁰ hod., mimo tuto dobu není ORL lékař přítomen a k dispozici pacientům je lékařská pohotovost. Číslo telefonu: 568 809 447

ORL ambulance		Ordinační hodiny:		
Budova C	I. NP	PO	7 ³⁰ - 12 ⁰⁰ 12 ³⁰ - 15 ⁰⁰	
Číslo telefonu: 568 809 447		ÚT	7 ³⁰ - 12 ⁰⁰ 12 ³⁰ - 15 ⁰⁰	
Lékař: dle rozpisu		ST	7 ³⁰ - 12 ⁰⁰ 12 ³⁰ - 15 ⁰⁰	
		ČT	7 ³⁰ - 12 ⁰⁰ 12 ³⁰ - 15 ⁰⁰	
		PÁ	7 ³⁰ - 12 ⁰⁰ 12 ³⁰ - 15 ⁰⁰	

Nežádanější placené služby, nehrazené zdravotními pojišťovnami

Ušní, nosní a krční oddělení

- **Plastika ušních boltců**

(kompletní nabídku včetně ceníku naleznete na <https://www.nem-tr.cz/ceniky-placenyh-sluzeb-a-pece/>)



Komplement

Sociálně zdravotní pracovník

Sociální práce ve zdravotnictví je oblastí, kde se prolíná péče zdravotní a sociální. Do péče jsou přijímáni klienti nahlášení ze všech oddělení nemocnice, rovněž klienti nemocnice, kteří sami požádají o pomoc nebo prostřednictvím zdravotní sestry, rodiny či jiné osoby.

Zdravotně sociální pracovník pomáhá při řešení sociálních problémů klienta, pokud není schopen svoji situaci řešit vlastními silami, rodina mu nemůže či nechce tuto pomoc poskytnout, nebo je osamocen.

- poskytuje informace o sociálních dávkách (příspěvek na péči, hmotná nouze),
- poskytuje informace o sociálních službách (domovy pro seniory, ústavy sociální péče, pečovatelské služby, ubytovny, azylové domy atd.),
- individuálně pomáhá při podání žádosti o dávku,
- pomáhá při podání žádostí na domovy pro seniory, pečovatelské domy,
- v zájmu klienta spolupracuje s rodinou a s různými organizacemi dle potřeby (léčebny dlouhodobě nemocných, ubytovny, městské úřady, úřady práce, pečovatelské služby, domácí ošetrovatelská péče, organizace poskytující terénní ambulantní a pobytové sociální služby atd.),
- spolupracuje s Intervenčním centrem Kraje Vysočina na případech domácího násilí (např. při zjištění domácího násilí u seniora),
- podílí se na činnostech spojených s řešením sociální situace u novorozenců.

Sociálně zdravotní pracovník	Ordinační hodiny:	Sociálně zdravotní sestra pomáhá při řešení sociálních problémů klienta, pokud není schopen svoji situaci řešit vlastními silami. Poskytuje informace:
Budova N I. PP (vchod z boku)	Třebíč PO – PÁ LDN Moravské Budějovice ÚT, ST, ČT	<ul style="list-style-type: none">– o sociálních dávkách a pomáhá při podání žádosti (příspěvek na péči, hmotná nouze atd.)– poskytuje informace o sociálních službách a pomáhá při podání žádostí (Domovy pro seniory, ústavy sociální péče, pečovatelské služby, ubytovny, azylové domy atd.).
Číslo telefonu: 739 455 461, 704 984 766, 604 908 277, 568 809 369, 568 809 965		
Číslo telefonu: 568 421 301 LDN		
Bc. Martina Zimolová Bc. Silvie Schmidtová Bc. Veronika Hromadová		

Pracoviště nutriční terapie

Disponuje kvalifikovaným personálem z řad nutričních terapeutů, kteří:

- pečují o hospitalizované pacienty v oblasti nutriční péče. Sledují nutriční stav pacientů a vyhledávají pacienty s rizikem malnutrice. Zajišťují specifické požadavky týkající se stravy pacientů,
- provádí odborné vyšetření výživového stavu pomocí bioimpedanční metody nebo antropometrického měření, zhodnocení stravovacích zvyklostí, výpočet energetické a biologické potřeby, doporučují potřebné změny,
- zajišťují provoz **nutriční poradny** pro ambulantní pacienty a nabízí odborné individuální poradenství v oblasti:
 - prevence onemocnění souvisejících s výživou a životním stylem,
 - dietních doporučení při onemocnění zažívacího traktu a ledvin,
 - předoperační nutriční přípravy,
 - podvýživy a vhodné podpůrné výživy běžnou popřípadě umělou výživou.

Edukace je rozdělena v individuálním počtu návštěv. Kromě ústních informací je možné získat i písemné materiály.

Nutriční poradna úzce spolupracuje s nutriční ambulancí.

Nutriční oddělení		
Nutriční poradna	Ordinační hodiny:	Po předchozím objednání je možné se na termínu domluvit i mimo ordinační hodiny. Péče na základě doporučení lékařem je hrazena pojišťovnou. Péče bez doporučení je zpoplatněna dle aktuální kalkulace.
Budova U I. NP	ÚT 8 ⁰⁰ - 11 ⁰⁰ 12 ⁰⁰ -15 ⁰⁰	
Číslo telefonu: 568 809 382	ČT 8 ⁰⁰ - 11 ⁰⁰ 12 ⁰⁰ -15 ⁰⁰	
Terapeutka: Mgr. Zdeňka Bartošová	PÁ 12 ⁰⁰ -15 ⁰⁰	

Nutriční ambulance	Ordinační hodiny:	Po předchozím objednání. Nabízíme odbornou péči pro pacienty s poruchou příjmu potravy s onemocněním zažívacího traktu, ledvin a onkologické pacienty.
Budova G 2. NP	ÚT 7 ³⁰ - 15 ⁰⁰	
Číslo telefonu: 568 809 218		
Lékař: MUDr. Jana Votypková		

(kompletní nabídku včetně ceníku naleznete na <https://www.nem-tr.cz/ceniky-placenyh-sluzeb-a-pece/>)

Klinická farmacie

Klinická farmacie je obor, jehož cílem je nastavení účinné a bezpečné farmakoterapie jak jednotlivých hospitalizovaných pacientů, tak ve zdravotnickém zařízení jako celku.

Klinický farmaceut pravidelně dochází na vybraná oddělení a formou konziliární činnosti je k dispozici všem oddělením.

Klinický farmaceut spolupracuje s lékaři a sestrami a jeho hlavní úlohou je **optimalizovat individuální lékové režimy pacientů**. Zvažuje indikace léčiv u konkrétních pacientů. Upravuje dávky dle stavu eliminačních orgánů, na základě laboratorních vyšetření a na základě výsledků měření plazmatických koncentrací léčiv. Vyhledává lékové interakce a dle jejich klinické závažnosti navrhuje řešení. Identifikuje nežádoucí účinky léčiv a navrhuje opatření vedoucí k jejich minimalizaci. Doporučuje vhodnou lékovou formu a způsob podání s ohledem na stav pacienta. Upozorňuje na inkompatibility zejména při infuzní aplikaci léčiv a navrhuje bezpečný způsob podání.

Oddělení klinické farmacie poskytuje také **zhodnocení medikace pro ambulantní pacienty. Tato služba je hrazena ze zdravotního pojištění, je třeba žádanka praktického lékaře nebo specialisty (žádanka typu K)**. Ke zhodnocení medikace je možno se objednat na telefonním čísle 568 809 931.

Vedoucí oddělení - klinický farmaceut: PharmDr. Vojtěška Farsová, Ph.D.,
e-mail: vfarsova@nem-tr.cz, telefon: 568 809 931

Klinický farmaceut: PharmDr. Jakub Sivý, e-mail: jsivy@nem-tr.cz, telefon: 568 809 970

Klinický farmaceut: Mgr. Kateřina Filipská, e-mail: kfilipska@nem-tr.cz, telefon: 568 809 931

Stravovací oddělení

Stravovací oddělení Nemocnice Třebíč ve spolupráci s oddělením nutriční terapie zabezpečuje léčebnou výživu pro pacienty, stravování zaměstnanců a externích strávníků.

Od září 2005 se strava připravuje v nově zrekonstruovaném provozu, kde se vydává moderním tabletovým systémem. Tabletování zajišťuje individuální přípravu a kontrolu porcí jídla pro pacienta přímo ze stravovacího provozu. Strava je připravována podle zásad správné výživy v rámci dietního systému naší nemocnice. V případě potřeby je individualizována přímo „na míru“ pacienta.

Dietu ordinuje lékař a každá má svůj význam a léčebné účinky. Zejména v akutních stavech a po operacích nelze očekávat běžnou domácí stravu. Léčebný účinek spočívá např. ve změně konzistence pokrmu mletím, mixováním, technologicky šetřenou úpravou, nebo omezením např. tuků, nadýmajících jídel, vlákniny, soli, koření apod.

Není pochyb, že výživa má velký vliv na zdraví člověka. Na přípravu stravy proto dohlíží nutriční terapeuti, kteří rovněž sestavují jídelníčky. Tito specialisté pečují o pacienty v rizikovém nutričním stavu a ve spolupráci s ošetřujícím lékařem řeší individuální plán výživy. Složitě a komplikované výživové stavy řeší lékař nutricionista.

Jakékoliv připomínky a Vaše přání sdělte staniční sestře nebo ošetřujícímu lékaři.

Pokud dostanete potraviny od návštěvy nebo si je sami koupíte v bufetu, doporučujeme Vám zeptat se sestry nebo lékaře, zdali Vám toto „přilepšení“ neublíží.

Centrální operační sály a centrální sterilizace



Centrální operační sály (COS) Budova O1, O2

COS disponují 8 operačními sály včetně Centrální sterilizace.

Personál centrálních operačních sálů zajišťuje provoz na 7 + 1 operačních sálech pro obory chirurgie, ortopedie, urologie, gynekologie, ORL a oční. Jednotlivé operační sály jsou vybaveny moderní technikou, která umožňuje provádění kvalitní, bezpečné a efektivní operativy – klasické, laparoskopické a endoskopické.

Centrální sterilizace (CS)

Pracoviště centrální sterilizace má bezprostřední návaznost na centrální operační sály, pro které zajišťuje dekontaminaci, předsterilizační přípravu a sterilizaci všech instrumentarií i zdravotnických prostředků určených k opakovanému použití. Zpět na operační sály je distribuován vysterilizovaný materiál i jednorázové rouškování potřebné k operačním výkonům. Centrální sterilizace je využívána také ostatními odděleními nemocnice a soukromými subjekty. Technologické postupy jsou zajištěny moderními technologiemi a jsou v souladu s platnou legislativou.



Centrální laboratoř

Centrální laboratoř (CLA) je tvořena třemi laboratorními odbornostmi – klinická biochemie, lékařská mikrobiologie a hematologie. Součástí je také lipidová poradna, hematologická a odběrová ambulance, kde jsou prováděny odběry biologického materiálu pro nemocniční a externí ambulance i na žádost klienta (samoplátce).

Biochemická a hematologická laboratoř pracuje v nepřetržitém provozu.

Veškeré spektrum vyšetření Centrální laboratoře je uvedeno v Katalogu laboratorních vyšetření na webu nemocnice.

Všechny tři laboratorní odbornosti úspěšně splnily podmínky dle auditu II Národního autorizačního střediska pro klinické laboratoře při ČLS JEP (NASKL). CLA je v rámci nemocnice akreditována Spojenou akreditační komisí.

CLA – klinická biochemie

V laboratořích klinické biochemie provádíme běžná a speciální biochemická vyšetření (stanovení hormonů a nádorových markerů), některá farmakologická a toxikologická vyšetření krve, moče, stolice a dalších tělních tekutin za pomoci nejmodernějších laboratorních přístrojů.

Pracoviště úspěšně absolvuje všechny cykly externího hodnocení kvality organizovaného firmou SEKK.

Součástí klinické biochemie je lipidová poradna, ve které se věnujeme komplexní diagnostice a léčbě pacientů s poruchami metabolismu lipidů včetně dědičných onemocnění. Lipidová poradna má statut regionálního centra mezinárodního projektu MedPed pro záchyt a léčbu familiární hypercholesterolemie.

CLA – lékařská mikrobiologie

Mikrobiologická laboratoř provádí širokou škálu vyšetření bakteriologických, serologických, mykologických a parazitologických.

Každoročně se účastníme externího hodnocení kvality organizovaného SZÚ Praha. Jsme držiteli Certifikátu o splnění podmínek správné diagnostiky.

V rámci činnosti antibiotického střediska zajišťujeme konzultace antibiotické léčby. Příjem odebraných vzorků ve všední dny od 6.00 do 15.30 hod., v sobotu od 6.00 do 15.00 hod., v neděli a o svátcích od 8.00 do 11.00 hod.

CLA – hematologie

Zajišťuje diagnostickou, léčebnou a dispenzární péči o pacienty s onemocněním krevtvorby a poruchami krevního srážení.



Laboratorní část

Hematologická laboratoř poskytuje velké spektrum laboratorních testů jak základních (krevní obraz s diferencálním rozpočtem, základní koagulogram), tak i řadu testů speciálních – morfologických (mikroskopické hodnocení nátěrů periferní krve a kostní dřeně) i koagulačních (testy na vrozené a získané krvácivé poruchy, trombofilní stavy).

Součástí laboratoře je krevní banka, která zabezpečuje transfúzní přípravky a krevní deriváty pro nemocnici, provádí předtransfúzní a základní imunohematologická vyšetření.

Ambulantní část

Komplexně zajišťuje diagnostiku, léčbu a dispenzarizaci pacientů s celým spektrem hematologických onemocnění. U hematoonkologických pacientů úzce spolupracuje s lékaři interní hematoonkologické kliniky FN Brno-Bohunice.

Součástí ambulance jsou Poradna pro nemocné s poruchami krevního srážení a Poradna hematoonkologická.

Součástí hematologické ambulance je i denní stacionář a odběrová ambulance – obě tato zařízení poskytují zázemí i pro ostatní oddělení a ambulance Nemocnice a samoplátce.

Odběrová ambulance		Ordinační hodiny:		
Budova L	I.NP	PO	6 ³⁰ - 10 ³⁰	PO – ČT 10 ³⁰ - 14 ⁰⁰ PÁ 10 ³⁰ - 13 ⁰⁰ SE PROVÁDÍ ODBĚRY V HEMATOLOG. AMB.
Číslo telefonu: 568 809 223 (543)		ÚT	6 ³⁰ - 10 ³⁰	
Lékař: dle rozpisu		ST	6 ³⁰ - 10 ³⁰	
		ČT	6 ³⁰ - 10 ³⁰	
		PÁ	6 ³⁰ - 10 ³⁰	
Hematologická ambulance		Ordinační hodiny:		
Budova L	I.NP	PO	7 ³⁰ - 14 ⁰⁰	Poradna pro poruchy krevního srážení
Číslo telefonu: 568 809 223 (543)		ÚT	7 ³⁰ - 14 ⁰⁰	
Lékař: dle rozpisu		ST	7 ³⁰ - 14 ⁰⁰	
		ČT	7 ³⁰ - 14 ⁰⁰	Hematoonkologická specializovaná poradna
		PÁ	8 ⁰⁰ - 12 ⁰⁰	
Lipidová poradna		Ordinační hodiny:		
Pavilon: L	I.NP	ST	10 ⁰⁰ - 14 ⁰⁰	Léčba poruch metabolismu lipidů, které se projevují zejména zvýšenou hladinou cholesterolu a krevních tuků.
Číslo telefonu: 568 809 223 (362)		PÁ	8 ⁰⁰ - 12 ⁰⁰	
Lékař: MUDr. Jan Lacko				

Vyšetření onemocnění COVID-19

Test PCR

Testování se provádí v infekční ambulanci,
Budova M1, 2. NP.

Test antigenní

Testování se provádí v infekční ambulanci,
Budova M1, 2. NP.

Test protilátek na SARS-CoV-2

Testování se provádí v budově L (hematologická
ambulace).



Provozní dobu testování naleznete na: <https://www.nem-tr.cz/>.

Radiodiagnostické oddělení

Oddělení se zabývá diagnostickými a terapeutickými výkony, při kterých je využito zobrazení lidské tkáně některou z lékařských zobrazovacích metod. Poskytuje komplexní skiagrafickou a skiaskopickou diagnostiku, všechny základní a celé spektrum speciálních vyšetření pomocí výpočetní tomografie (CT) a celotělová ultrazvuková vyšetření včetně Dopplerovského vyšetření cév. Nově je k dispozici také vyšetření magnetickou rezonancí (MR). Pro snímkování pacientů na lůžku na oddělení a na operačních sálech jsou k dispozici pojízdné RTG přístroje a C-ramena. Všechny RTG přístroje na snímkovných jsou plně digitalizované. Pro snadné posílání obrazových dat mezi ostatními zdravotnickými zařízeními je nemocnice připojena k síti ePACS. Akutní vyšetření jsou prováděna 24 hodin denně, mimo pracovní dobu jsou neodkladná vyšetření zajištěna ústavní pohotovostní službou. Všechna vyšetření mohou být provedena pouze na podkladě řádně vyplněné žádanky od indikujícího lékaře. Zatížení ionizačním zářením je důsledně optimalizováno a monitorováno.

Centrální radiodiagnostické pracoviště

Provádí se konvenční RTG snímkování (skiografie) všech částí lidského těla a vyšetření dynamická (skiaskopie) s použitím kontrastních látek aplikovaných do žíly či do zažívacího traktu nebo jako nástřik a zobrazení pístělí. Při těchto metodách se používá ionizační (RTG) záření.

CT pracoviště (výpočetní tomografie)

Moderní 64-řadý CT přístroj umožňuje za použití RTG záření kompletní spektrum CT vyšetření včetně angiografií, virtuálních kolonografií nebo CT srdce. Je prováděna celá řada intervenčních diagnostických a terapeutických výkonů (biopsie, drenáže patologických kolekcí, periradikulární obstříky nervových kořenů). Ke zlepšení kontrastu mezi jednotlivými tkáněmi lidského těla je v některých případech používáno jodové kontrastní látky aplikované do žíly.



Pracoviště ultrazvuku (ultrasonografie)

K zobrazování je využíváno zvukové vlnění o frekvencích mimo slyšitelnost lidského ucha, nejde tedy o ionizační záření. Provádí se kompletní ultrazvuková diagnostika krční, hrudní a břišní oblasti, diagnostika měkkých tkání a Dopplerovské vyšetření žilního i tepenného systému.

Pracoviště magnetické rezonance

Nový přístroj magnetické rezonance o síle magnetického pole 1,5 Tesla využívá k zobrazování magnetickou precesi atomových jader, nejedná se o ionizační záření. Prováděna je celá řada vyšetření, mezi nejčastější patří vyšetření mozku včetně angiografie, vyšetření páteře, kloubů, břišních orgánů, prostaty. Vzhledem k silnému magnetickému poli nesmí být vyšetřováni někteří pacienti s určitými kovovými předměty ve svém těle, je proto nutné pečlivě vyplnit dotazník, který každý pacient před vyšetřením na MR obdrží.

RDG oddělení		
Centrála RDG	Ordinační hodiny:	Klasická skiaskopická a skiografická radiologická vyšetření. Všechny radiologické výkony provádíme na základě řádně vyplněné žádosti k RTG vyšetření. Skiaskopická vyšetření jsou předem plánována a prováděna dle objednání.
Budova C I. NP	PO - PÁ 7 ⁰⁰ - 15 ⁰⁰	
Číslo telefonu: 568 809 451	V ostatním čase je provoz zajištěn ÚPS a příslužbou na telefonu	
Lékař: dle rozpisu		

RDG CT		Ordinační hodiny:	Celotělová vyšetření počítačovou tomografií. Vyšetření jsou plánována podle objednání. Akutní stavy vyšetřujeme ihned po domluvě s indikujícím lékařem. Všechny radiologické výkony provádíme na základě řádně vyplněné žádosti k RTG vyšetření.
Budova C I. NP	PO - PÁ 7 ⁰⁰ - 15 ⁰⁰		
Číslo telefonu: 568 809 266	V ostatním čase je provoz zajištěn ÚPS a příslužbou na telefonu.		
Lékař: dle rozpisu			

RDG ultrazvuk		Ordinační hodiny:	Ultrazvukové vyšetření celého těla kromě vyšetření srdce a vyšetření gynekologických. Vyšetření jsou plánována dle objednání. Akutní stavy vyšetřujeme ihned po domluvě s indikujícím lékařem. Všechny ultrazvukové výkony provádíme na základě řádně vyplněné žádosti k vyšetření.
Budova C I. NP	PO - PÁ 7 ⁰⁰ - 15 ⁰⁰		
Číslo telefonu: 568 809 271	V ostatním čase je provoz zajištěn ÚPS a příslužbou na telefonu		
Lékař: dle rozpisu			

Magnetická rezonance		Ordinační hodiny:	Pacienti se musí předem objednat.
Budova C I. NP	PO - PÁ 7 ⁰⁰ - 15 ⁰⁰		
Číslo telefonu: 568 809 930			

Pracoviště nemocniční hygieny a epidemiologie

Pracoviště se zabývá metodickou, konzultační a dozorovou činností na úseku nemocniční hygieny a epidemiologie pro všechna zdravotnická i nezdravotnická oddělení Nemocnice Třebíč.

V problematice infekcí spojených se zdravotní péčí Pracoviště nemocniční hygieny a epidemiologie zajišťuje metodické a technické podmínky pro systém prevence infekcí spojených se zdravotní péčí.

Podporuje vytváření zdravého a bezpečného pracovního prostředí pro zaměstnance.

PRO VEŘEJNOST

Určuje hygienické minimum, které musí veřejnost dodržovat při návštěvách na jednotlivých odděleních Nemocnice Třebíč.

Zajišťuje instruktáže v mytí a hygienické dezinfekci rukou.

Vypracovává edukační materiály v prevenci zdraví.

Kontaktní osoba: Mgr. Ilona Tomanová, e-mail: itomanova@nem-tr.cz, tel.: 568 809 457.

Oddělení patologie

Provádí tři zásadní typy vyšetření a je nezastupitelnou součástí diagnostické složky nemocnice.

BIOPTICKÉ VYŠETŘENÍ je mikroskopické vyšetření tkání, orgánů. Zjišťuje především, zda je nádor zhoubný či nezshoubný, a stanovuje se typ nádorů. Bioptická diagnóza určuje směr následné terapie.

CYTOLOGICKÉ VYŠETŘENÍ slouží ke stanovení diagnózy mikroskopickým hodnocením jednotlivých buněk získaných stěrem povrchových struktur nebo punkcí tělních tekutin a orgánů.

ZDRAVOTNÍ PITVY slouží k objasnění příčiny smrti, výsledky tohoto vyšetření jsou součástí vnitřního kontrolního mechanismu zdravotní péče a správného léčebného postupu.

Oddělení je evidováno v registru klinických laboratoří NSKL při ČLS JEP a je zapojeno do programu zvyšování kvality ve zdravotnictví garantovaném MZ ČR. Je držitelem Osvědčení o splnění podmínek auditu II.

